

**„In aller Freundschaft“ – Medizin zwischen Fernsehen und Krankenhauswirklichkeit**  
NeuroIntensivmedizinisches Symposium  
im Leipziger Neuseenland

am Samstag, 4. November 2017, 9:00 - 14:00 Uhr,  
im Media City Atelier – Mediengarten – des MDR

- Ich nehme an der Veranstaltung mit insgesamt \_\_\_\_\_ Personen teil.
- Ich kann leider nicht teilnehmen.

Absender

Vorname \_\_\_\_\_

Name \_\_\_\_\_

Straße, Nr. \_\_\_\_\_

PLZ, Ort \_\_\_\_\_

E-Mail \_\_\_\_\_

Stempel \_\_\_\_\_

Bitte senden Sie uns Ihre Rückantwort bis zum 27.10.2017 per Post, per Fax an die (03433) 21-1482 oder per E-Mail an [neurologie.borna@sana.de](mailto:neurologie.borna@sana.de) zu.

Bitte hier abtrennen!

**! Allgemeine Hinweise**

**„In aller Freundschaft“ – Medizin zwischen Fernsehen und Krankenhauswirklichkeit**  
NeuroIntensivmedizinisches Symposium  
im Leipziger Neuseenland

Samstag, 4. November 2017  
9:00 - 14:00 Uhr

**Anmeldung**  
per anhängender Rückantwortkarte  
Frau Marion Georgi  
Telefon 03433 21-1481  
Telefax 03433 21-1482  
E-Mail [neurologie.borna@sana.de](mailto:neurologie.borna@sana.de)

 Interdisziplinäres  
Neuromedizinisches Zentrum  
Sana Kliniken Leipziger Land

Die Veranstaltung wurde von der  
Sächsischen Landesärztekammer mit  
5 Fortbildungspunkten anerkannt.

**Ort**  
Media City Atelier  
– Mediengarten –  
Altenburger Straße 13  
04275 Leipzig

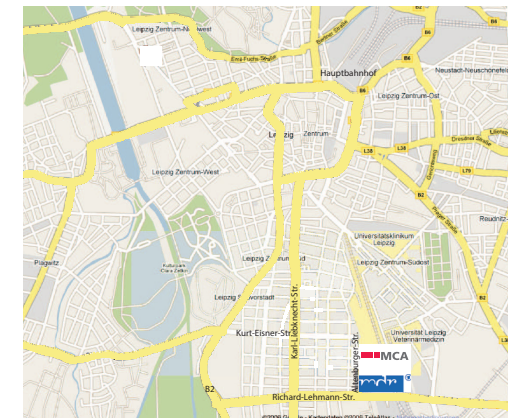
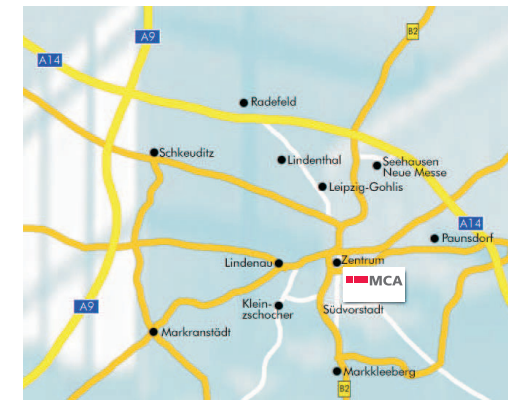

Sana Kliniken Leipziger Land  
Sana Klinikum Borna

Interdisziplinäres Neuromedizinisches Zentrum  
Rudolf-Virchow-Straße 2 | 04552 Borna  
Telefon 03433 21-2444 | Telefax 03433 21-1482  
E-Mail: [neurologie.borna@sana.de](mailto:neurologie.borna@sana.de)  
[www.kliniken-leipziger-land.de](http://www.kliniken-leipziger-land.de)



**EINLADUNG**

**„In aller Freundschaft“ – Medizin zwischen Fernsehen und Krankenhauswirklichkeit**  
Samstag, 4. November 2017

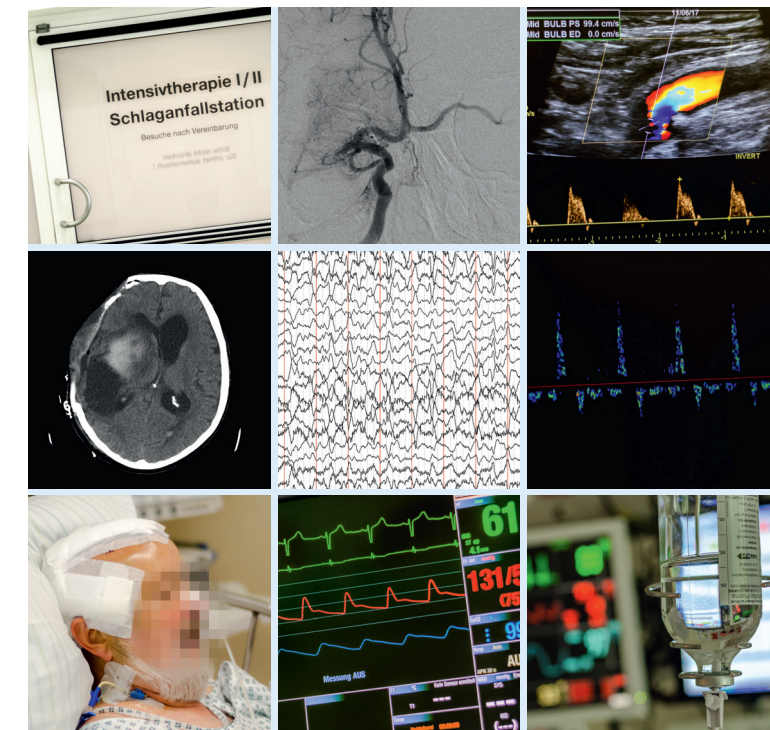

Sana Kliniken Leipziger Land  
Akademisches Lehrkrankenhaus  
der Universität Leipzig

NeuroIntensivmedizinisches Symposium  
im Leipziger Neuseenland

**Liebe Kollegen,**

wir möchten Sie recht herzlich zu unserer Fortbildungsveranstaltung zum Thema: „Wie wird der Neuro-Patient zum NeuroIntensiv-Patienten“ einladen.

Akut neurologisch erkrankte Patienten scheinen in der Aufnahmesituation in der Notaufnahme häufig stabil, wenn man sich auf die Messung der üblichen „Vitalparameter“ beschränkt. Herz-Kreislauf, Atmung, Labor geben initial wenig Auskunft über eine akute vitale Gefährdung.

Im Gegensatz zu Schockpatienten, die ein sofortiges Eingreifen bis hin zur Reanimation erfordern, entwickeln sich bei akut neurologisch erkrankten Patienten erst im Krankheitsverlauf lebensbedrohliche Komplikationen. Zu diesen gehören quantitative Bewusstseinsstörungen, Schluckstörungen und die neuromuskuläre Insuffizienz. Das Ziel der intensivmedizinischen Bemühungen besteht vor allem darin, den drohenden Hirndruck, die Aspiration sowie die Ateminsuffizienz abzuwenden bzw. entsprechend zu behandeln.

Anhand ausgesuchter Krankheitszustände bzw. spezieller Krankheitsbilder aus der NeuroIntensivmedizin soll Ihnen dieser Zusammenhang durch kompetente Referenten vergewärtigt werden. Ein frühzeitiges Eingreifen und die richtige Therapie sind von entscheidender Bedeutung für das Outcome.

Diese Veranstaltung richtet sich vor allem an akutneurologisch interessierte Kolleginnen und Kollegen, die eine Subspezialisierung Neurologische Intensivmedizin anstreben.

Um den Unterhaltungsfaktor nicht zu kurz kommen zu lassen, findet die Veranstaltung im Media City Atelier im MDR statt. Neben der kulinarischen Versorgung findet im Anschluss an diese Veranstaltung eine Führung durch die MDR-Fernsehstudios und die Media City (Produktionsstätte der Fernsehserie: „In aller Freundschaft“) statt.

Wir freuen uns auf Ihr Kommen!

  
Dr. med. Andreas Schulz  
Leiter Akutneurologie

  
Dr. med. T. Hantel  
Leiter Neuromedizinisches Zentrum  
Sana Kliniken Leipziger Land

**Themen / Zeitplan**

- 09:00 - 09:20 Uhr **Wie wird der Neuropatient zum NeuroIntensivpatienten?**  
A. Schulz
- 09:25 - 09:45 Uhr **Ateminsuffizienz bei Myasthenie und GBS**  
J. Berrouschot
- 09:50 - 10:10 Uhr **Ateminsuffizienz bei speziellen Myopathien und ALS**  
T. Müller
- 10:15 - 10:35 Uhr **Schluckstörungen/ Aspiration – eine unterschätzte Komplikation?**  
J. Glahn
- 10:40 - 11:00 Uhr **Pause**
- 11:00 - 11:20 Uhr **Therapierefraktärer Status epilepticus und wie weiter?**  
N. Steffenhagen
- 11:25 - 11:45 Uhr **Maligner Mediainfarkt – Take it or leave it?**  
D. Michalski
- 11:50 - 12:10 Uhr **Autoimmunencephalitiden in der Intensivmedizin**  
A. Günther
- 12:15 - 12:35 Uhr **Koma und irreversibler Hirnfunktionsausfall**  
D. Schneider
- 12:45 - 13:15 Uhr **Pause**
- 13:15 - 14:00 Uhr **Führung MDR/ Media City**

**Referenten****Prof. Dr. med. J. Berrouschot**

Chefarzt Klinik für Neurologie, Klinikum Altenburger Land Altenburg

**Dr. med. J. Glahn**

Oberarzt, Klinik für Neurologie, Johannes Wesling Klinikum Minden

**Dr. med. A. Günther**

Oberarzt, Hans-Berger-Klinik für Neurologie, Universitätsklinikum Jena

**PD Dr. med. D. Michalski**

Oberarzt, Klinik für Neurologie, Universitätsklinikum Leipzig

**Dr. med. T. Müller**

Oberarzt, Klinik für Neurologie, Universitätsklinikum Halle (Saale)

**Prof. Dr. med. D. Schneider**

Klinik für Anästhesiologie und Intensivtherapie, Universitätsklinikum Leipzig

**Dr. med. A. Schulz**

Oberarzt, Klinik für Anästhesie und Intensivmedizin, Sana Kliniken Leipziger Land Borna

**Dr. med. N. Steffenhagen**

Oberarzt, Klinik für Neurologie, Klinikum St. Georg Wernsdorf



Sana Kliniken Leipziger Land GmbH  
Interdisziplinäres  
Neuromedizinisches Zentrum  
Frau Marion Georgi  
Rudolf-Virchow-Straße 2  
04552 Borna